

きらり

K i R a R i



2026.02
VOL.59

【特集】

野草で元気に
支えあう地域づくり
野草の里やまうら

特集

野草で元気に 支えあう地域づくり

野草の里やまうら

「野草の里やまうら」では、廃校となった旧山浦小学校を拠点に、地域に自生する野草を活かしてお茶や入浴品、お菓子などを住民が協力して加工・販売する取り組みを行っています。よもぎ蒸しのエステや野草ガイド、狩猟同行体験など、地域全体を舞台にした体験メニューも提供しています。

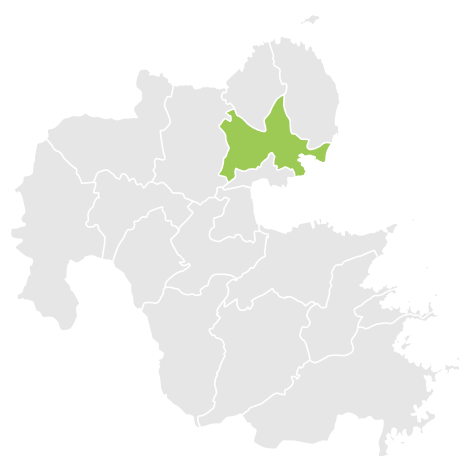

住民の声を形に

杵築市山香町の山あい位置する山浦地区は、高齢化や人口減少、耕作放棄地の増加など、過疎化が進む地域でした。2016年に杵築市の呼びかけにより、大分大学、杵築市、山浦地区が共同で地域の悩みを聞くアンケート調査と地域調査が行われ、その結果多くの住民が「このままでは地域がなくなってしまうかもしれない」という危機感を抱いていることが可視化されました。これからのことについて地域全体で話し合いを重ね、2017年に生まれたのが「野草の里やまうら」構想です。

山浦の誇り「野草」で作る
元気のサイクル

山浦の人々は昔から丁寧に草刈りを行い、山を大切に管理してきました。タンポポやオオバコといった身近な野草は人里で育つ植物で、荒れた放棄地では育ちません。除草剤を使わず、住民が大切に手入れを続けてきたからこそ、安全で良質な野草を収穫することができず。こうした野草は、かつて民間薬として人々の暮らしを支えてきました。この地域の魅力を最大限に活かそうと、まずは野草茶の加工・販売に取り組みました。

廃校となった母校を再び地域の拠点とし、「誰も孤立しない、みんなが集まれる場所をつくる」という思いで交流の場づくりも進めています。この活

動は地域の雇用の場にもなっており、「自ら働いて元気になる、野草茶を飲んで元気になり、それを販売してたくさんの人を元気にしたい」という願いから始まったこのプロジェクトは、コツコツと歩みを進め、今年で10年目を迎えます。

NEWオープン「喫茶室」 交流の輪に未来を見据える

令和7年11月には旧小学校の2階に喫茶室もオープンし、野草茶や、地域で獲れたジビエを使ったランチなど、山浦の恵みを味わえる料理を提供します。米粉ケーキは、しっとり感を出すために何度も試作を重ねるなど、余計なものを使わずカラダにやさしい商品づくりにこだわり続けています。

「気軽に、日常的に野草茶を楽しんでほしい」という思いのもと、地域外の方や卒業生など多様な人々が訪れ、交流の輪が広がっています。この場所が活気づけば、リターンや移住者の働き先にもなり、人口が増えて山浦を守る人が増えていく……。こうして地域を守り、健康で元気な未来につなげていくことを目指し、みんなで協力しながら、活動が続けられています。



代表理事の阿部 信秀さんにお話を伺いました。



一般社団法人
野草の里やまうら
代表理事
阿部 信秀さん(76)

「癒され、支えあう地域づくり」をモットーに日々活動を続けています。人口減少や高齢化はこの地域でも抱える大きな問題です。誰かが助けてくれるわけではありません。自分たちが行動を起こしていくことで、地域・社会・行政など賛同してくれる仲間が増えていきました。

たくさん話し合いを行い、互いの意見に耳を傾けてきました。「野草の里やまうら」という大きな流れができたことで、より地域が1つになっていくように感じます。ここに来れば仲間がいる、仕事がある、地域外からの新しい交流もある、そんな環境になっていると実感しています。ありがたいことに、最近では山浦を新たな暮らしの場として選んでくださる方も現れています。

人と人がつながるためには、笑顔とコミュニケーションが大切です。世代を越えた交流と、郷土愛を育むきっかけになることを願い、イベント開催時には地域の子どもたちを必ず招待します。運営には、地域の方々に無理のない範囲で関わってもらい、集まって、働く場が生活の活力にもつながっています。

米の販売と、野草の栽培・加工・販売から始まった取り組みが、地域みんなの協力によって一つひとつ形になっていくことがとてもうれしいです。結果が付いてくることで次の原動力になります。

昔からの住民と今の世代がつながっていく姿を見ると、この活動を続けてきて本当に良かったと感じます。これからは、思いを引継ぎながら、魅力を感じて取り組んでくれる後継者を迎えていけたらと考えています。この場所を中心に人が集まり、地域がこれからもたくさんの人に愛されて続けていってほしいと願っています。



Instagram



フェイスブック



ライン

一般社団法人 野草の里やまうら

杵築市山香町山浦2508番地

T E L / 0977-51-5721

営業日時 / 月曜日～金曜日 9:00～16:00 (不定休)

喫茶室の営業日時 / 日曜日、月曜日 11:30～17:00 (不定休)

よもぎ蒸し室の営業日時 / 3日前までの完全予約制 (要確認)

※詳細はSNSやお電話でご確認ください。

山浦で狩猟したシカやイノシシの皮などを使用した、皮作家の「アトリエ SAWAWA」が手掛けるジビエレザーや、各種商品の他にも「やまうら野草ガイド」、「山里の暮らしを体験する 野草の里やまうら・狩猟同行&ジビエ体験」などの珍しい参加型プランもあります。

令和8年度から

変わります

■ 共済部長制度の廃止

令和7年度末をもって、共済部長制度を廃止します。
現在の共済部長の主な役割に係る対応は次のとおりです。

広報紙等の配布 ↓ 組合員へ郵送対応

総代改選に関する協力 ↓ 損害評価員に依頼

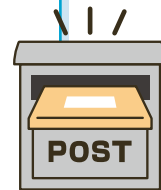

■ 損害評価会委員

- ・定数…500人以内から100人以内に変更
- ・任期…令和8年6月30日
- 令和11年6月29日（3年間）
- ・農作物共済小部会組織を廃止
- ・常緑果樹共済部会と落葉果樹共済部会を統合し、「果樹共済部会」とします

■ 損害評価員

- ・定数…3100人以内から700人以内に変更（新たに選出）
- ・任期…令和8年4月1日
- 令和11年3月31日（3年間）
- ・これまでの損害評価に関する業務に加え、総代選出に関する協力を依頼

これまで共済部長を担ってくださった皆さまへ

長年にわたり、地域の農家の皆さまを支え、農業保険制度の運営にご尽力いただき心より感謝申し上げます。
本年度をもちまして共済部長制度は廃止となりますが、皆さまのご尽力により築かれた「地域の皆さまとのつながりや、支えあいの仕組み」は、今後も大切に受け継いでまいります。
改めて、これまでのご協力に深く感謝申し上げます。



役職員一同

大分県の農業環境は大きく変化（基幹的農業従事者の高齢化・減少等）し、当組合においても国からの事務費補助金等の減少に伴い職員数の減少を必要とするなか、将来にわたる持続可能な基礎組織体制の構築と健全な財務体質に基づく事業運営が課題となっています。
組合員の皆さまには、ご不便をおかけすることのないよう、より一層の事業推進、サービスの維持に努めてまいります。何卒、ご理解くださいますようお願い申し上げます。

■ 東部支所と北部支所の統合

「北部支所」を新支所とし、

東部支所を「東部駐在所」として存続します。

北部支所は両支所の管轄地域のほぼ中央に位置し、支所統合後の新支所とすることによって、効率的な推進活動や評価体制の構築・展開が期待できます。

また、地域組合員の皆さまへのサービスや窓口対応等のため、「東部支所」は「東部駐在所」として名称を変更し、窓口業務のみを行います。



【北部支所】

〒879-0453 宇佐市大字上田1046番地5

別府市、日出町、杵築市、
国東市、姫島村にお住まいの方も4月からの
お問い合わせは北部支所へお願いします。

TEL (0978)32-1307
FAX (0978)32-0177

※動力噴霧機・乗用溝切機の貸出等は
東部駐在所でも引き続き行います。

毎年のお申し込みはもう不要です！

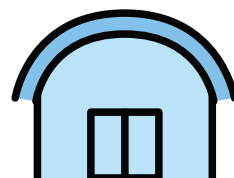

令和8年度よりスタート！

園芸施設共済の自動継続特約が始まります。
手続きの手間を減らして、安心を継続しましょう。

自動継続特約とは？

園芸施設共済の自動継続特約は、前年の加入内容と変更なく継続する場合に、**加入申込書の提出が不要**になる制度です。毎年の継続手続きが自動化されるため、手続き忘れによる補償切れも防ぐことができます。

対象となる方

令和7年度の
園芸施設共済の
加入申込時に
自動継続特約に申し込み
いただいた方が
対象です。



自動で継続！

お手続きは
不要です。
自動的に
継続されます。

変更なし



内容確認



変更届出書（加入申込書）が郵送で届きます。

自動継続の流れ

変更届出書を
提出

署名・捺印の上、
返信用封筒などで
ご提出ください。
※提出期限厳守

変更あり



重要

施設の一部撤去、増設、被覆材の変更など、施設の内容が変わった場合は必ず届け出が必要です。申告がなく被害に遭った際、適切な共済金がお支払いできない場合があります。

早期の事故発生通知のお願い

近年、事故発生から相当な期間を空けて通知をいただく事例が増えています。
通知が遅延すると、正確な損害評価ができず、**共済金のお支払いができなくなる可能性**があります。
被害が発生した際は、**速やかに当組合までご連絡**ください。

要提出

大事な建物を補償いたします



**火災や
積雪・凍結に
ご注意ください!!**



空気が乾燥し火災が起こりやすくなっています。暖房器具や火の取り扱いには十分な注意が必要です。建物共済で万が一に備え、暮らしの安心を確保しましょう。

火災共済の対象となる主な災害

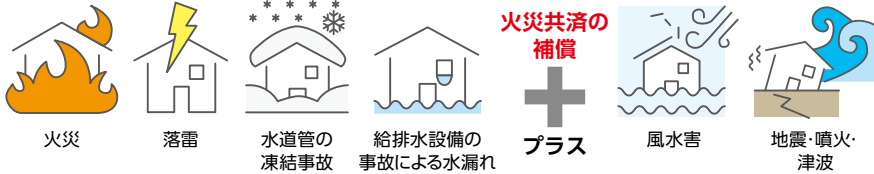

総合共済の対象となる主な災害

総合共済に
加入することで
**火災・風水害・
雪害・地震**
が対象になります

1年間の掛金例(一般造)

補償額 種類	1,000万円	2,000万円
火災共済	9,410円	18,820円
総合共済	29,860円	59,720円

※建物の構造によって掛金が異なります。

このような
事故も補償
いたします

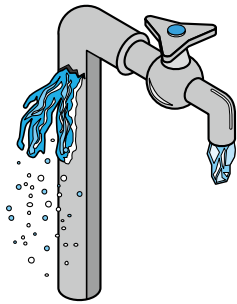

水道管凍結修理費用
共済金
建物の専用水道管が凍結により破損し、被害がその専用水道管のみの場合に、修理費用の実費をお支払いします。(パッキン部分のみの被害は除く。1事故につき10万円が限度。)

共済の種類	特約金額	追加掛金
火災共済	30万円	+ 680円
	50万円	+ 950円
総合共済	30万円	+ 3,010円
	50万円	+ 5,110円

※小損害実損填補特約を付帯するには同一契約の同一建物において1,000万円以上の加入が必要です。
※地震・噴火・津波は除く



お得に補償が
できます。

ご加入中の掛金に左記金額をプラスすると
特約金額まで損害共済金が支払われます。

30万円 または 50万円 までの
損害に対して実損害額を補償する特約です

おすすめの特約!!
小損害実損填補特約の
ご案内

重要なお知らせ
手続き方法が
変わりました

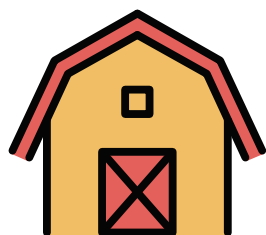

建 物 共 済

加入申込書の**提出**は 郵便で**返信**してください

これまで、組合職員または地区推進員がご加入者さま宅に訪問し、加入内容の確認および押印をいただいております。昨今の社会情勢の変化や感染症予防のため、お手続き方法を簡素化し、書類は郵送での提出とさせていただきます。



新しい手続きの流れ



1 加入申込書が届きます

継続申込に必要な書類を郵送でお届けします。

2 加入内容を確認

内容を確認し、加入申込書に押印してください。

3 返信するだけ！

同封の返信用封筒に書類を入れ、ポストに投函し申込完了です。

手続きがもっと
簡単になります

自動継続特約
10年
のご案内

- ☒ 翌年からは確認するだけ。手続きは不要です！
- ☒ 提出忘れがなく安心して補償を継続！
- ☒ 自動継続期間中でも契約内容の変更や解約は可能です！

令和7年度よりご契約には「自動継続特約10年」をご利用いただきますよう皆さまにお願いしています。加入申込書をご提出いただいたあと、翌年から10年目まで契約内容に変更がなければ自動で更新されます。

毎年ご契約内容の書かれた書面が届きますのでご安心ください。

見直しや契約の停止はお申し出により可能です。

年度	必要な手続き
1年目 (今年)	加入申込書を確認し、押印してご返信ください。 詳しくは上記の「新しい手続きの流れ」をご覧ください。
2年目 以降	郵便で届いた契約内容を確認するだけ！ 変更が無い場合は手続き不要です。
11年目	加入申込書を送付いたします。 押印して返信するだけで新たに自動継続特約10年が適用されます。(1年目と同じ内容に戻ります)



収入保険ご加入の皆さまへ

令和7年の保険金請求が始まります



保険金の見積り支援を行います

令和7年分の保険金等の支払いは、令和7年分の確定申告書類の提出後となります。この保険金等を令和8年分の雑収入として計上すると、令和8年分の販売収入に令和7年分の保険金等が加算され、実際の収入よりも過大に計上されてしまいます。

事前に保険金を見積もり、令和7年分の雑収入として計上しておくことで、令和8年分の過大な課税を抑えることができます。

保険金等の見積額算出は、税務申告に必要な書類をもとに、

●お近くのNOSAI窓口

●NOSAI全国連ホームページ掲載の「保険金見積額算出ツール」

のどちらでも算出できます。どうぞお気軽にお問い合わせください。



▲NOSAI
全国連

令和7年分確定申告期限

令和7年分税務申告書類の控え NOSAI提出期限

個人 令和8年3月16日(月)まで

個人 令和8年4月16日(木)まで

法人 決算日(事業開始年度終了の日)の翌月から2か月以内

法人 税務申告期限から1か月以内

確定申告後にNOSAIに提出する書類一覧

税務申告書類	
法人	個人
① 直近の事業年度終了分の ① 法人税確定申告書 (別表一) ② 法人税確定申告書 (別表四) ③ 損益計算書 ④ 製造原価報告書	① 令和7年分所得税及び復興特別所得税の確定申告書 ② 令和7年分所得税青色申告決算書(農業所得用) ③ 令和7年分所得税青色申告決算書(収入金額の内訳)
その他必要書類 ※対象の場合のみ	
● 雑収入の内訳がわかる書類 ● 畑作物直接支払交付金 通知書 ● 野菜価格安定対策事業交付 金が確認できる書類 ● 棚卸表(数量がわかる書類)	

※確定申告後、速やかにNOSAIまで税務申告書類の控えの提出をお願いします。

令和8年産水稲共済

加入申込始まります

いつ起こるかわからない災害に備えるためにも、日頃の対策とあわせて「水稲共済」へ加入しよう。

農業保険加入意思確認欄		
※農業保険の加入についてどちらかに○願います。		
水 稲	・加入する	・加入しない
大 豆	・加入する	・加入しない
収入保険	・加入する	・加入しない

[illegible]

合計	地数 筆数	引当方式等選択 引受(加入)式	全相殺	飼料用米
		補償割合	9割	
		個人選択申出単位 当たり共済金額	1位	
一筆半損特約			○	

※昨年加入された方は、昨年の実績が印字されていますので、変更する場合は二重線で訂正してください。(一部地域除く)

農家ごとに、基準収穫量の1割以上(9割補償の場合)の減収があった場合に共済金を支払う方式です。

①JAなどの乾燥調製施設でもみすりを行い、収穫量が
明細等で把握できる方

②青色申告または白色申告帳簿により収獲量が把握できる方

● 平年収量の最大9割まで補償（7.5割で選択可能）

●「二筆半損特約」では場合ごとの補償にも対応

農家ごとの減収量が一定の割合を超えない場合でもほ場ごとに、5割を超える被害が発生した際には共済金を支払います。(オプシヨン付帯)

● 個人の実績に基づく明確な補償

乾燥調製施設などからの収穫量データをもとに補償を行うため、基準収穫量の設定や共済金の算定が明確です。

その他、地域インデックス方式、半相殺方式、品質方式もあります。

詳しくは、お近くのNOSAーまで
お気軽にお問い合わせください。



●「田んぼダム」とは

田んぼの「雨を貯める機能」をより一層活用する取り組みです。大雨の際、一時的に田んぼに水を貯め、ゆっくりと排水します。営農に影響を与えない範囲で実施します。

●「田んぼダム」が必要なわけ

近年、気候変動の影響による豪雨災害の激甚化・頻発化が進んでいます。このため、流域のあらゆる関係者が協力して豪雨災害による被害を最小限に抑える「流域治水」の取り組みが注目されています。この「流域治水」の取り組みの一つとして「田んぼダム」の取り組みが全国で広がっています。

田んぼの排水口に排水量を抑制する「せき板」を取り付けることで大雨の際、一時的に田んぼに水を貯め、ゆっくりに排水します。

雨水を一時的に田んぼに貯めることで、地区内及び下流域の排水路や河川等の水位上昇を抑え、浸水被害を軽減します。

排水量を調整している状況



詳しくは、最寄りの市町村まで
お問合せください。



大分県
多面的機能支払推進協議会
ホームページ

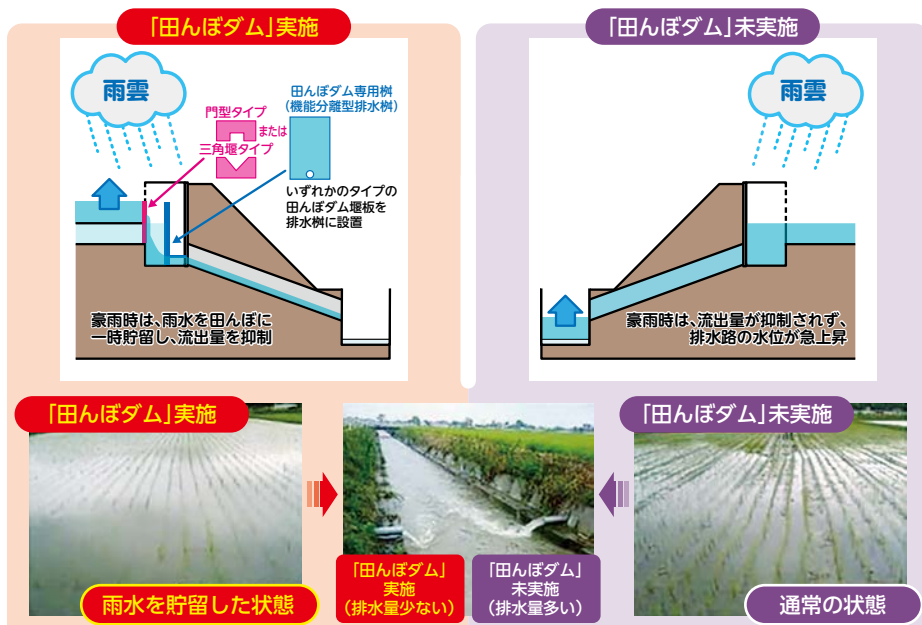

資料引用：農林水産省農村振興局「田んぼダムの手引き」より

令和8年度から 広報紙「きらり」は 郵送でお届けします

4ページでもお知らせしております
とおり、共済部長制度の廃止に伴い、
令和8年度より「きらり」は皆さまのご
自宅等へ**郵送**でお届けします。

これからも皆さまに楽しんでいただ
ける広報紙をお届けしてまいります。

今後も「きらり」のご愛読をよろし
くお願いします。



春・夏・秋・冬の年間4回発行！
透明なフィルムに入って届くので
中身が見えて安心

2カ月間無料！

毎週おとどけ

**試し読み
キャンペーン 実施中**

農業共済新聞を読めば分かるシリーズ

- 1 農業・営農の**今**が分かる
- 2 農政の**動き**が分かる
- 3 農業共済・収入保険の**仕組み**が分かる
- 4 所得確保や経営改善の**手**がかりが分かる
- 5 暮らしを豊かにする**ヒント**が分かる

農業共済新聞

人気コーナー

- 農家や研究者のコラム「ズバリ直言」
- 農業女子が思いを寄せる「晴れ間」
- 役立つ営農技術情報
- 充実の地方版

申し込みはNOSAIへ



みんなできらりよう！

国際電話詐欺



全国的に「国際電話番号」を犯行に
悪用した特殊詐欺が増加しています。
国際電話番号とは、「010」や「プ
ラス」などから始まる電話番号のこと
です。

特殊詐欺被害に遭わないためには、
犯人と話さないこと、つまり犯人から
電話がかかってこない対策をしておく
ことが大切です。

全国警察では、国際電話の利用予定
のない方に、国際電話の発着信を休止
する手続きをするように呼びかけてお
り、これを「みんなできらりよう！国際
電話詐欺」、略して「みんなとめ」と名
付け、広報を行っています。

固定電話のみのサービスとなります
が、国際電話不取扱受付センターに国
際電話の利用休止申請を行えば、無償
で国際電話の着信や発信を休止するこ
とができます。

申請方法については、「ウェブ申込」
「電話申込」「郵送申込」がありますの

で、インターネットで「国際電話不取
扱受付センター」のホームページを確
認し、特殊詐欺の被害に遭わないため
にも、国際電話の利用休止を検討して
ください。

「みんなとめ」については、警察庁の
ホームページで確認できますので、是
非、一度ご覧になってください。



国際電話不取扱受付センター
ホームページ



警察庁・SOS47
特殊詐欺対策ページ
#みんなとめ



大分県警察本部
生活安全部生活安全企画課
安全・安心まちづくり推進室
ながはた 陽子 室長

OITA Farmers おいたファーマーズ

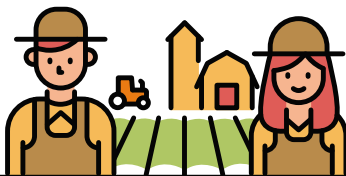

OITA
Farmers

より高品質に 先進技術を活用し、省力化へ



▲だんだんと実り始めるイチゴ



▲品質向上を目指して頑張ります

中津市を拠点に、ベリーツとさがほのかを栽培する島田佳太さん。以前は熊本県八代市でレタスやキャベツを栽培していましたが、平成26年に妻の実家である中津市に移住し、イチゴの栽培を始めました。

「イチゴは広大な農地を必要としないため、高単価で収益を上げることができます。高設栽培を備えたハウスでの栽培は天候に左右されにくく、安定した生産ができるため、新規就農者にとってメリットが大きいです」と話します。

春先にかけて忙しくなるイチゴ栽培は長期保存に向かず、ほぼ毎日収穫作業があります。「子どもたちの学校行事と被ることがあるため、調整が難しいです」と家庭と農作業の両立に気を遣う一面も見えます。

最近の異常気象により、病気の発生や花芽が付かないこと、資材費の高騰などに頭を悩ませる島田さん。そうした中でも、若手のイチゴ農家



▲イチゴの生育状況を確認する島田さん

を中心とした定期的な集まりの中で、スマートフォンを使い、気温や炭酸ガスの濃度等を確認できるモニタリング装置の導入など、作業の省力化への取り組みなどを行っています。

「今後は、大分県のオリジナル品種である『ベリーツ』の栽培を研究し、今よりさらに品質の良いイチゴを作っていきたいです」と目標を話してくれました。

中津市 島田佳太さん（41歳）

ベリーツ、さがほのか・40アール

「おいしい」を原動力に 長く農家を続けたい

佐伯市直川 河村勝幸さん(38歳)

イチゴ・84アール



▲農業を続ける人が増えることを願います



▲摘果作業を行う様子

「農家を長く続けるために、新しい技術にも目を向け積極的に取り組んでいきたいです」と意欲的に話す河村勝幸さん。

10年ほど前、高齢で離農する近所の方が「後継者がいないから、イチゴ栽培をやってみないか」と声をかけてくれたことをきっかけに就農を決意しました。2年間佐伯市のファーマーズスクールで学んだのち、新規就農しイチゴ栽培を始めました。

「近年は毎年変わる気象状況で生育不良や虫害が発生しています。収穫前の被害は不安ですが、収入保険のおかげで気持ちが楽になります」と補償の大切さを話します。

「消費者の方々はもちろんですが、作業を手伝ってくれる両親が『おいしい』と食べてくれることが一番の喜びです」と表情をほころばせます。

品質守りながら 次の一歩見据える

玖珠郡玖珠町 穴井亮輔さん(43歳)

花苗・40アール 花鉢・20アール 杉苗・15アール



▲玖珠町は気候が涼で栽培しやすいです

「取引先とコミュニケーションを取りながら求められる品質・状態・納期を把握し、日々の品質管理に努めています」と話す穴井亮輔さん。23歳の時に後継者として就農し、花苗、花鉢を中心に栽培を行っています。

「これからは、時代に合せて花以外の作物にも挑戦したいです。年間を通して仕事ができるよう施設を有効活用したいです」と話してくれました。

トルコギキョウに魅せられて 家族で目指す安定経営

速見郡日出町 田村利生さん(54歳)

トルコギキョウ・20アール ホオズキ・10アール
ストック・20アール 飼料用米・220アール



▲春と秋の年2回、収穫を行います

「知人の栽培する多彩なトルコギキョウに魅せられ、栽培したいと思いました」と話す田村利生さん。

父から継いだハウスみかんを25年前に転換し、現在家族4人で約10品種のトルコギキョウを栽培しています。

「近年は物価高の影響もあり、経営は厳しい状況です。まずは現状維持でできるよう頑張りたいですね」と安定経営への意気込みをみせます。

肉と脂の絶妙なバランス

豊後大野市大野町にある「農事組合法人 大分県豊のしゃも生産者協議会」は、大分県特産地鶏「豊のしゃも」を生産者自らが加工・販売まで行っている農業法人です。

「豊のしゃも」は肉と脂のバランスが絶妙で、その特徴的なうまみは旅館や料亭などからも好評です。全国へお届けできるようインターネット販売も行っています。まずは、豊のしゃも肉が丸ごと1羽分届く「お試しセット」がおすすめです。

同協議会から車で5分ほどの「道の駅おおの」では、しゃも肉やプリンなどを購入できます。施設内のレストランでは親子丼などの提供もあるので、今すぐ食べてみたい方は、ぜひ「道の駅おおの」へお越しください。



ふるさと納税
での購入も可能

農事組合法人
大分県豊のしゃも生産者協議会
豊後大野市大野町宮迫1972番地1
TEL/0974-34-2254



ホームページ

道の駅おおの
豊後大野市大野町田中43-10
TEL/0974-34-3231
食堂営業時間/11:00~14:00

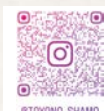

Instagram



宇佐で
味わうUSA!



北部支所 ほり とし き
堀 俊生

宇佐市城井670-2
TEL/0978-32-8510
定休日/火曜日
営業時間/18:30~23:00
(ラストオーダー 22:00)
団体コース: 4名以上、3,000円+ドリンク代
or 4,500円で飲み放題

居心地のいいアメリカンな居酒屋!

宇佐市「四日市郵便局」通り沿いにある「コットンフィールドラウンジ」。アメリカ音楽を愛するマスターがアメリカ料理を好きになり開店したお店は、15年目を迎えます。

牛肉100%の「ハンバーガー」はシンプルで、まさに本場の味。他にも、底が深い生地、具材を詰め込んだボリューム満点の「スタッフドピザ」や、アメリカ南部発祥の「ガンボスープ」など、海外の味を気軽に楽しむことができます。

一般的な居酒屋メニューや気まぐれメニューもあり、全てテイクアウト可能です。人柄のいいマスターが営む心地よい空間で、美味しい料理とお酒に舌鼓を打ってみませんか。



いっちみちよくれ!
コットンフィールド
ラウンジ
(Cotton Field Lounge)



贈呈式の様子：大分県社会福祉協議会 佐藤 章 会長(左)
NOSAIおおいた 森 宗一 組合長(右)

子どもたちの成長を願い 感謝米を贈呈しました

NOSAIおおいたでは、平成11年から毎年、県内各地で収穫された新米1トンを県内の児童養護施設(12施設)へ贈呈しています。

この活動は、地域社会への感謝と、子どもたちの成長を願って、役職員らの寄付により行っています。

今年度も12月16日に、大分県総合福祉会館にて、「贈呈式」が行われました。

「感謝米」は職員がすべての施設へ11月下旬までにお届けしました。

抽選で
**5名様に
プレゼント!**

クロスワードパズルに答えて プレゼントをゲット!

【A～Dを並べてできる言葉は?】

答え

(A) (B) (C) (D)

前号の答え **てりやき**

1	2		4	5
た	な		え	と
6	ま	(A)	ば	こ
7	ず		8	(C)
き		3	み	や
う		べ	る	
9	(B)	さ	い	く
り				る

1	7		6	9
	4	8		
2			(B)	
3	(A)			
(D)		5	(C)	

ヨコのカギ

- 「〇〇 正憲さん」の愛称は「ムツゴロウさん」
- 胃の内側を覆う膜
- 雨雪対策として考案された草履の一種
- 黄色のこと
- 〇〇物には蓋をしる
- 〇〇山は福岡県と大分県の県境にあります

タテのカギ

- 昔の人の生活、活動の跡が残されている場所
- 多くの人が集まれるように作られた部屋
- 熱に強いこと
- 丸い形のテーブル
- ウイスキーをコーラで割ったカクテル

「スターフーズ株式会社」から

「マルゲリータ」、「バジル」、 「豊後鶏の炭火焼」の 冷凍ピザ3枚セットを プレゼント



1枚ずつ手延ばしにこだわった生地は、宇佐市で栽培された小麦を使用しています。国産産バジルや杵築産豊後鶏をトッピングしたピザは、ご家庭のトースターで簡単に調理できます。是非、ご賞味ください。

スターフーズ株式会社
宇佐市住江635-1
TEL: 0978-38-0274
<https://www.star-foods.co.jp/>

応募方法 ハガキまたはEメールに下記の①～⑤を記入いただきお申し込みください。当選者は発送をもって発表にかえさせていただきます。

- クロスワードパズルの答え
- 感想や1番良かった記事、NOSAIへの質問や要望
- 郵便番号、住所
- 氏名、年齢
- 電話番号

送り先 〒870-0822 大分市大道町3丁目1番1号
大分県農業共済組合広報係

Eメール kirari@nosai-oita.jp

締切:令和8年3月27日(金) [消印有効]

スマホからも
応募
できます!





今回の表紙

おおき
大城

ひでとも
英智さん (53)

ちえこ
千栄子さん (50) 夫妻

大分市金谷迫

■みかん: 1ha いちじく: 25a

「父が70歳を迎えたとき、自分や家族の将来について考えるようになり、一念発起して跡を継ぐことを決意しました」と話すのは就農約10年目の大城英智さん。

以前は会社勤めで農業の知識は全くなく、家業を継ぐつもりはありませんでした。就農当初は右も左も分からず、両親の作業を真似しながら農業技術を身につけました。「県内の産直市場には名前入りで出荷しているため、品質にはこだわっています」と強い自信をのぞかせます。

「みかんの出来は天候が大きく影響します。いかに自然とうまく付き合うかが今後の鍵です」と話す大城さん。猛暑が続く日は灌水を行い、早朝からの作業に取り組みます。大雨や台風の際には土の流出を防ぐために土のうを積むなど、リスクマネジメントにも余念がありません。

子どもが成人した今は、仕事を終えた夜に近くの体育館で、妻の千栄子さんと卓球やバドミントンを楽しみ、リフレッシュしながら夫婦の時間も大切に過ごしています。



編集後記

最近、ぬか漬けを始めました。毎日のかき混ぜが不要なタイプが販売されており、手軽に続けられます。発酵食品であるぬか漬けは、腸内環境を整え、生活習慣病の予防も期待できるそうです。おいしく食べながら、健康を大切にしたいですね。

NOSAIおおいた広報紙「キラリ」第59号 令和8年2月発行

大分県農業共済組合(本所)

〒870-0822 大分県大分市大道町3丁目1番1号

TEL.097-544-8110 FAX.097-544-8242

東部支所 TEL.0978-63-4466 南部支所 TEL.0974-22-3330

中西部支所 TEL.0973-72-3409 北部支所 TEL.0978-32-1307

印刷: 小野高速印刷株式会社 〒870-0913 大分市松原町2-1-6

TEL.097-558-3444 URL <https://www.ohp.co.jp/>

NOSAIへの
ご意見・ご要望を
お寄せください
hp@nosai-oita.jp

