

「NOSAIおおいた」は、今年4月に県下4組合が合併し、新組合としてスタートしました。

NOSAIおおいた広報紙「きらり」

vol.3

2014年

10



麦共済の引受けが始まります

～麦の「災害収入方式」で経営安定を～

麦は天候被害を受けやすく、収量の減少幅は小さくても品質の低下を引き起こす場合があります。災害収入方式は、減収に加え、品質の低下による生産金額（収入）の減少も補てんの対象としています。



9割補償で安心の農業経営をサポートします

災害収入方式では農家ごとに過去の出荷数量等の実績をもとに規格別の収穫量を算出し、規格ごとの契約価格と引受面積を乗じて「基準生産金額」を算定します。この「基準生産金額」に農家の選択した「補償割合」（9割～4割）によって「共済金額」（お支払いする共済金の限度額）が決まります。**安心の農業経営に向けて9割補償でのご加入をお勧めしています。**

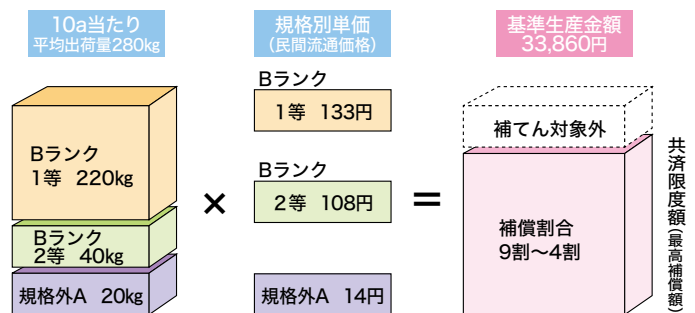

【例】基準生産金額が33,860円/10aでの農家の選択した補償割合が90%の場合

$$[\text{共済金額 (10a)}] = [\text{基準生産金額 (10a)}] \times [\text{選択補償割合}]$$

$$30,474 \text{ 円} = 33,860 \text{ 円} \times 90\%$$

※規格別単価は説明用のもので実際の単価とは異なります。



共済掛金には国からの助成があります

共済掛金は、共済金額×共済掛金率で算出します。

27年産では旧組合の掛金率が適用され、これに個人ごとの危険段階での修正が加わります。

共済掛金は、国と加入農家で負担しますが、**国がおおむね5割を負担しています。**



共済金は出荷データで算定します

出荷データを銘柄・規格ごとに調査し、生産金額が基準生産金額の9割（9割補償の場合）に達しないときにお支払いします。

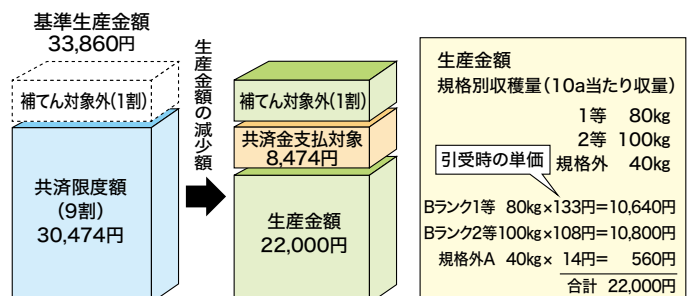

【例】共済金（10a当たり）

$$(\text{共済限度額} - \text{生産金額}) \times \text{共済金額} / \text{共済限度額} = \text{支払共済金}$$

$$(30,474 \text{ 円} - 22,000 \text{ 円}) \times 30,474 \text{ 円} / 30,474 \text{ 円} = 8,474 \text{ 円}$$

その他ご加入の条件など詳細は最寄りの支所または出張所へお問い合わせください。

多収・高品質の麦作り ここが大切



図1 播種日と収量の関係

(場内試験・H18～20年ニシノホシ)

注) 収量比はその年度の平均収量に対する試験区の収量の比率を表す。

1 排水対策

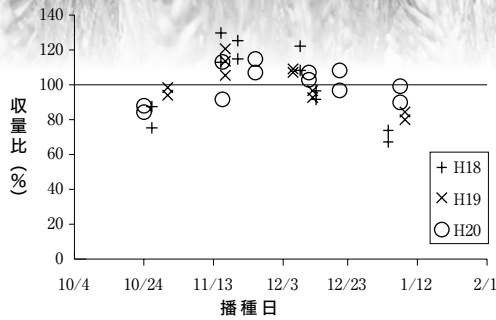
排水対策は畑作物である麦作りの最も基本で大切な作業です。麦は排水対策をしっかりと行うことによつ

大分県農林水産部農林水産研究指導センター農業研究部水田農業グループの清水康弘さんに麦の肥培管理についてお伺いしました。
 水稻の収穫も終わり、水田ではこれから麦の播種が始まります。
 多収・高品質の麦作りは基本作業の「排水対策」「適期播種」「雑草防除」「麦踏・土入れ」「施肥」「病害防除」を確実に実施することが大切です。

2 適期播種

生育途中においてもスムーズに雨水が排水されているか降雨時に排水溝を確認しましょう。

各麦種とも播種適期は11月中下旬で、早播きすると寒害を受けやすくなり、播種が遅れると茎数が不足し減収します(図1)。収量を確保するためには適期播種が大切です。播種が遅れた場合は茎数を確保するため播種量を3〜5割程度増量します。
 適期播種には事前の排水対策が重要で、一度耕起した後に降雨があると、圃場内は乾き難く、長期間入れなくなるので、極力播種直前に耕起しましょう。

3 雑草防除

雑草防除は播種後除草剤、中耕・土入れ、中期除草剤の利用が基本です。砕土が荒いと除草剤の効果不足や薬害の危険が大きくなるので砕土を細かくします。
 播種後の降雨で播種後除草剤を散布できなかったり、残草が多い圃場では草種に合った中期除草剤を散布します(表1)。

4 麦踏・土入れ

茎数増加、耐寒性向上、雑草防除、倒伏防止等様々な効果があり、収量・品質向上の為に欠かせない作業です。1〜2月中旬の間に2〜3回実施します。麦踏は湿田では軽めに行い、降雨後は避けましょう。

5 施肥

「麦は肥料でとる」と言われる様に、施肥が収量・品質に大きな影響を与えます。特に「分けつ肥」「穂肥」「実肥(醤油用小麦のみ)」等の追肥は適期に適量を施肥しましょう。

6 病害防除

特に「赤かび病」の防除が重要です。

表1 主要雑草と中期除草剤

薬剤名	使用時期	スズメノテッポウ	カラスノエンドウ	カスノコグサ	ヤエムグラ	タデ類	カラスムギ
アクチノール乳剤	～穂ばらみ期まで	×	3葉期まで	×	4葉期まで	※2	×
バサグラン液剤	小麦～収穫45日前まで 大麦～収穫90日前まで	×	6葉期まで	×	6葉期まで	※2	×
ハーモニー水和剤	麦1葉期～節間伸長前まで	5葉期まで※1	×	3葉期まで	△	※2	×

上記使用期限の目安(平地)
 穂ばらみ期 3月下旬 ※1 抵抗性スズメノテッポウには効果なし。
 小麦収穫45日前 4月中旬 ※2 生育初期のみ効果あり。
 大麦収穫90日前 2月下旬
 節間伸長前 2月中旬

出穂後に曇天で降雨が多く気温が高い年は注意が必要です。
 薬剤防除は出穂後の2回防除が基本です。(1回目は小麦出穂後7〜10日、裸麦出穂後5〜7日、大麦出穂後12〜14日、2回目は1回目散布から7日後が目安です。)



中西部支所家畜診療所
獣医師

にえかわ よしたつ
牲川 芳達

子牛の風邪に喉の消毒を

子牛の呼吸器疾患は喉から始まる。



人でも風邪の引き始めに喉が痛くなったり鼻水が出たりすると、私たちは風邪の予防に喉のうがい・鼻うがいをしたりします。外から入ってくるほこりや細菌・ウイルスが喉や鼻の粘膜に付着するため、うがいをしているのです。

また喉が痛いときに喉に塗るスプレーを直接喉に噴霧したりします。これは喉の粘膜の炎症を抑えたり殺菌したりしているのです。

しかし子牛はうがいが出来ないので鼻からチューブを通して喉や鼻の消毒をするという方法を大学の動物病院などでも行っています。

風邪を引いて食欲がない牛は喉に炎症があることが考えられます。そのような場合は喉の消毒を併用することで食欲が出てきて回復も早くなります。

大豆共済の加入者の皆様 被害通知はお早めに

風水害などの自然災害や病虫害、獣害等（共済事故）により減収がある場合は、その減収程度によって共済金が支払われます。

共済事故が発生した場合はすぐに通知をしてください。確認に伺います。



支所・出張所
連絡先

東部支所 TEL.0978-63-4466
中西部支所 TEL.0973-72-3409
大分出張所 TEL.097-576-7461

南部支所 TEL.0974-22-3330
竹田出張所 TEL.0974-63-2825
北部支所 TEL.0978-32-1307



特殊詐欺多発 3億7千万円 『キーワード』を覚えて被害防止を

県内で特殊詐欺の被害が多発しています。8月末現在、112件で約3億7千万円にも上っています。

- 詐欺の被害に遭わないためには、「自分にも詐欺の電話がかかってくる」という当事者意識を持つこと
- 詐欺に使われるキーワードを覚え、イメージトレーニングをすることが重要です。

○詐欺の『キーワード』

- ① パンフレット、封筒が届いていませんか？
- ② お金はあとで返します。
- ③ あなたの名義だけを貸して下さい。迷惑はかけません。
- ④ あなただけに権利がある。
- ⑤ 購入したら高値で買い取る。高額な配当がある。
- ⑥ 支払わないと「裁判になる」「警察に逮捕される」
- ⑦ お金は「レターパック」「宅配便」で送って。
- ⑧ ロト6など宝くじの当せん番号を教えます。

⑨ 医療費等の還付金がありますのでATMに行ってください。

○レターパック、宅配便で現金を「送れ」に注意

要求する現金の送金方法については、ATM等での振込みの他、最近ではレターパック、宅配便を使う事案が増えています。

*レターパックや宅配便で現金を送ることは、郵便法や宅配便事業者の約款(規則)で禁じられています。加えて、正当な商取引では、送金記録の残らないレターパックや宅配便で現金を送ることは絶対ありません。詐欺ですので気を付けてください。



大分県警察本部
生活安全部生活安全企画課
安全・安心まちづくり推進室
わき 一郎 室長

「レターパック、宅配便で現金送れ」は、全て詐欺です

県内外農政の動き

14年産米のJA概算金大幅引き下げ 生産現場に不安広がる

14年産米のJA概算金大幅引き下げ 生産現場に不安広がる



▽農民運動全国連合会によると、14年産米のJAの概算金は、新潟・一般「コシヒカリ」が前年産比1700円下げの60キロ当たり1万2千円に設定され、主要銘柄は1200〜4200円の引き下げとなった。早生品種は7千〜

8千円台で、栃木「あさひの夢」(6500円)など6千円台の銘柄もある。▽農家手取りで60キロ当たり約1万3千円が確保できる米の消費者価格は5キロ2千円だが、これは、ごはん茶碗1杯(65g)換算で26円に過ぎない。主食である米の安定供給には、持続可能な水田営農の確立は欠かせない。米の消費拡大に向けた国民運動の強化を含め、政府は再生産可能な価格が確保され、安心して米づくりができる対策の実施を急ぐべきだ。(農業共済新聞9月4週号2面より一部抜粋)

お試しキャンペーン 実施中!

農業共済新聞を2か月間
無料でお届けします。



地元大分のページ「おaita版」
をぜひ一度ご覧ください。

営農と暮らしに役立つ情報
お届けします。
月4回発行で年間購読料
4,680円(年極め)



東部支所 (国東市国東町)
にしかわ まさかず
西川 政一さん (61)
担当戸数 4戸

毎回1年生の気持ちで

私の地域は海岸部に近く、台風による潮風害が心配です。ここ何年かは影響のある台風はきていませんが、過去台風に見舞われた時や、近

頃の各地における災害など、いつどんな被害を受けるかわからず、共済の加入は必要だと思っています。

飼料米の生産を行っていますが、昨年までと違い今年度からは収量に応じた交付単価で支払われることになりました。品種も改良されていますが安定した収量が確保できるか今は心配です。

百姓は常に、いいものを少しでも多くとりたい気持ちがあります。いつも、毎作ごとを、1年生と思つて頑張りたいと思います。



中西部支所 (大分市)
わだ こういち
和田 幸一さん (74)
担当戸数 14戸

共に後継者育成を

共済部長を務めて、9年目になります。農業経営をする中で、今直面している大きな問題は、後継者不足です。私は、集落内で後継者がいない農家の方の圃場、約90㍓でヒノヒ

カリの作付けを行っています。TPPの行方も気になりますが、まずこの問題を解決しなければならぬと思います。現在の米作りでは食つてはいけません。もつと魅力のある農業を模索しながら、NOSAI共々、後継者探し、育成に携わる機会があればと考えています。

NOSAIが合併し、広域になった為これから職員の皆さんに期待するところは、講習会や農家訪問などを増やし、私たち農家との接点強化、及び相互のレベルアップに努めて欲しいですね。



南部支所 (佐伯市弥生)
かとう ひなよし
加藤 宗義さん (66)
担当戸数 14戸

農業生活者の視点で

今年4月に共済部長を務めることになりました。

NOSAI制度は、農家の経営安定を図る農業災害対策の基幹的の制度として、昭和22年に発足した歴史あ

る制度です。現在、政府与党では農政改革に向け動きが加速しています。が改革議論は「農業生活者の視点で」構築していくことが求められると思っています。

農業を取りまく状況は厳しさを増していますが、農地の有効利用の推進を図り、「農産物の自給率の向上」を高めると共に、付加価値を求め元気な農業・活力ある地域づくりを目指すことが必要と思います。

これからも、農家の支援・NOSAI制度の維持向上のため頑張っていきたいと思っています。



北部支所 (豊後高田市)
しらい としひこ
白石 利彦さん (72)
担当戸数 3戸

適正評価に努めたい

今年度も引き続き共済部長と損害評価員を務めることとなりました。長い間務めていますので、台風や天候不順による被害の年も経験しました。

今年は日照不足等心配な点がありますが、適正な評価に努めたいです。ハウスで巨峰を約120㍓栽培しています。今年は晩腐病など被害もでています。稲と同様に今年も多く農作物が天候の影響を受けそうです。また、近年は、イノシシ被害や後継者不足など農家にとって頭を悩ます問題ばかりで先行きが不安です。

合併後も変わらぬ農家サービスを提供して欲しいです。そして、これまで以上に組合員との密な関係を築いて欲しいと思います。

愛情いっぱい の梨をふんだんに 梨パイと梨タルト



梨タルト(左)と梨パイ(右)

由布市庄内町の大家梨園では自家産の梨で作るパイとタルトが人気。大家雅彦さん(61)、貴映子さん(63)夫妻が愛情こめて栽培する甘くてジューシーな梨がたっぷり入っています。「梨のおいしさをいつもと違った形で味わって」と貴映子さん。きめ細やかで、舌触りがよく、梨の食感を楽しむことができます。

こだわりのコンポート

梨は、コンポートして使用しています。梨のコンポートは皮と芯を取り除いた梨に砂糖をまぶし、その果



「自慢の味です。ぜひ食べてみてください」と大家夫妻。

大塚梨園 ☎097-582-3928

⑧営業時間/9:00~16:00

⑨由布市庄内町高岡 970-36

★発送対応しています。

梨パイ、梨タルトともに 1,500 円

※大量生産はできないため予約生産となっています。

汁の具合を見て火を入れます。炊きすぎず早めに火を止め、一晩おくことが梨の食感を残すポイント。品種によって特性が異なるため、加熱時間や糖分の量の調整が欠かせないということです。

梨の良さを大切に、多くの方に喜ばれ安心して食べてもらえるものと考え、たどりついたのが、梨パイと梨タルト。20年間、ファンに愛され続ける味に。

梨パイ、梨タルトで秋の味覚を堪能してみませんか？

プレミアムペットフード 鹿肉ジャーキー

一環処理でお届けしています

国東市国東町の「TAG・KNIGHT (タグナイト)」代表の久保幸子さんは国東半島の豊かな自然で育った野生鹿をペット用の鹿肉ジャーキーとして製造販売を行っています。「解肉から加工まで一環処理で、安心安全に自信を持って仕上げています」と久保さん。

もともと愛犬家の久保さん、以前地元の猟師から分けてもらった鹿肉を犬に与えたところ目に見えて毛艶がよくなり、更に元気になったことで鹿肉の良さを知ったそうです。

女性ならではのきめ細やかさで

肉はすべて猟銃で駆除した鹿のみを扱っています。丁寧に血抜きをし



猟銃免許を取得し、先輩ハンターと山を歩き修行中だそうです。



加工作業をする久保さん

て鮮度のよい肉質を保っています。新鮮な素材の良さを生かすため、在庫は置かず受注生産をしています。インターネットでの販売を中心に県外からのリピーターも多く、贈答用としても人気に。「女性ならではのきめ細やかな加工処理をしてプレミアムなペットフードを提供していきたいです」と久保さん。



鹿肉は高タンパクで低カロリー

☎090-1552-6760

⑨国東市国東町鶴川 178-3

<http://www.tagrin.jimdo.com>

生肉も取扱っています(冷凍)

南部支所管内 建物共済掛金口座振替日

更新月	市	町・地区	J A	ゆうちょ	銀行・信用組合
11月	臼杵市	野津町	11月14日	11月17日	11月20日
	竹田市	西部・南部・北部 萩町・直入町	11月10日	11月17日 11月25日	
		豊後大野市	清川町・緒方町・ 大野町	11月14日	
12月	竹田市	東部・西部 萩町・久住町	12月8日	12月15日 12月24日	12月22日
		豊後大野市	三重町・朝地町 千歳町・犬飼町	12月12日	
	1月	佐伯市	佐伯市・宇目・ 直川	1月14日	
竹田市	萩町		1月26日		

南部支所
建物共済加入者の皆さま

共済部長さんによる建物共済推進へのご協力ありがとうございます。建物共済の更新月は、11月～1月となります。指定されました金融機関より口座振替をいたしますので、よろしくお願います。現金での納入の方は、共済部長さん又は職員が集金に伺います。建物共済掛金納付書を共済部長さんより配布しますので、更新月等の確認をお願いします。

共済掛金等の納入は

「口座振替」で

NOSA I おおいたでは共済掛金納入及び共済金支払等の適正化・効率化を推進するため、共済掛金等納入の「口座振替」を積極的に推進しております。

便利で、お手続きも簡単!!

「口座振替」を利用されますと、納入の際にNOSA I や金融機関に出向く必要がなく、自動的に預貯金から振り替えられますので、納め忘れがなく、大変便利です。「口座振替」の申し込みは、口座振替依頼書に記入・押印するだけの簡単な手続きです。また、引き落としには一切手数料はかかりません。

「口座振替」への切り替えがお済みでない組合員の皆さまには、切り替えへのご協力をお願い申し上げます。お手続きは、最寄りの支所・出張所までお申し付けください。

お知らせ
掲示板

NOSA I おおいた

読者の声より

(組合員の皆さまからのご意見・ご要望と回答)

杵築市のKさんより次のようなご要望をいただきました。

私はNOSA I を使ったことは一度も無いのですが、毎年水田の地番毎に被害申請のカードが送られて来ます。NOSA I に入っている農家の殆んどは、ま

ず使いません。(それで保険が成立している)そのカードの紙代・印刷コスト・送料・手間賃(人件費)は無駄と思うのですが、不幸にも、一部の使用する農家は都度そのカードを作ってもらえば済む話だと思えます。

(回答)

平成20年産までは、水稲共済の被害申告の野帳・立札はNOSA I より共済部長さん等に被害状況に応じて配布していました。被害のあった加入者さんは共済部長さん等から野帳・立札を受け取り、自ら地名地番

等を記入して被害申告していただいていた。しかし、平成20年12月より、NOSA I にて地名地番・面積等を記載し野帳・立札をすべての加入者の皆さまにあらかじめ配布することとなりました。これは①被害申告の際の手間を省くこと、②被害申告漏れをなくすことを目的に制度改正が行われ、本県においても実施しているものです。ご高齢の組合員さんが増える中、被害申告を容易にすること、農家の唯一の災害補償制度として被害申告漏れをなくすことは非常に重要と考えております。

今後とも一層の業務効率化及び農家サービス向上に努めてまいります。組合員の皆さまのご理解とご協力をよろしくお願ひ申し上げます。(本所事業部収穫共済課)

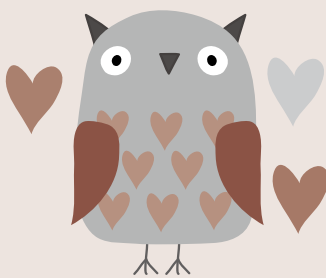



保健師さんの健康アドバイス

働き盛り世代は要注意 男性更年期障害

更年期障害と聞くと、女性特有の病気と思われがちですが、実は男性にも起こります。男性の更年期障害も、男性ホルモンの低下によるものが大きく、40歳から60歳代に発症することが多いとされていますが、症状が現れる時期や経過に個人差があり、発症していても気がつきにくいようです。

症状

男性ホルモンは、男性にも女性にもあります。男性の場合は脳から送られる指令を受け、主に「精巣」からつくられます。男性ホルモンは強い筋肉や骨を作ったりするほか、物事を判断したり、記憶するといった認知力などに関わっていると考えられ、低下すると心身に様々な症状が現れます。

・**身体症状**：関節痛、筋肉痛、発汗やほてり、疲れやすい、肥満、頻尿など

・**精神症状**：いらいら、不安、憂うつ、眠れない、興味や意欲の喪失など

発症に関わる要因

・**性機能症状**：勃起力低下、性欲低下

最大の要因は加齢です。男性は誰でも、年齢と共に男性ホルモンが低下していく一方、「ストレス」を要因に急激な低下を招くといわれています。特に中高年は、仕事や家庭内のストレスも多い年代です。長期間にわたって強いストレスを受け

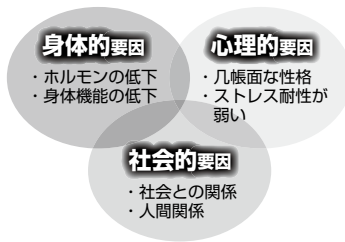

続けると、男性ホルモンが急激に低下して、体や心などに不調をきたしやすくなると考えられています。

診断

更年期障害を発症すると生活に支障をきたすことがあるため、受診して適切な治療を受けることが大切です。

受診する医療機関は男性ホルモンの測定やそれに関わる診療を行っている泌尿器科になります。

*近年では、男性更年期外来やメンズヘルス外来などを設けている医療機関もあります。



診断には、問診や血液検査などが行われます。

・**問診**：身体症状、精神症状、性機能症状などについて確認します。

・**血液検査**：血液中のテストステロンという男性ホルモンの値を調べます。

上記の他に、外陰部や精巣、前立腺などの診察が行われる場合もあります。また、男性ホルモンの値が低いと、メタボリックシンドロームなどの「生活習慣病」の発症率が高まりますから、全身の状態を調べる一般的な検査も行われることがあります。

治療

治療の中心となるのが、男性ホルモン補充療法です。男性ホルモンである「テストステロン」を筋肉注射する治療法で、健康保険が適用されます。また、テストステロンの分泌の指令を出すホルモンを補充すること

で、テストステロンの分泌を促す治療法もあります。男性ホルモン補充療法により、約6割の患者さんに性機能の改善や筋肉の増強、元気になるといった効果が見られます。効果が無い場合にはうつ病や脳の疾患、その他の病気が隠れていること

もあるのです、心療内科や精神科の医師に相談するなどして、総合的に治療を行っていきます。

男性ホルモンがそれほど低下していない場合には、症状に応じた薬だけを用いることもありますし、補充療法と併用することもあります。

日常生活で出来ること

・**ストレス**：脳がストレスを感じるのと交感神経が優位になり、男性ホルモンの分泌が低下します。

反対に脳がリラックスしていると分泌は高まるので、ストレスを溜め込まないことが大切です。

・**睡眠**：男性ホルモンの値は、通常、朝に高く夕方下がって、睡眠中に回復します。

このリズムを保つために早寝早起きを心がけ、質の良い睡眠を確保しましょう。

・**運動**：適度な運動は、男性ホルモンの分泌を高めることが分かっています。運動する習慣をつけましょう。気になる症状があるときは、無理をせず早めに医療機関を受診しましょう。

日田市医師会立 日田検診センター

保健師 井上亜紀

?クイズ&プレゼント

①	②	③		⑤	⑥
⑦				A ⑧	
		⑨	⑩		B
⑪	⑫		C		
	⑬			D ⑭	⑮
E ⑯			⑰		⑱
⑲				⑳	

A～Eを並べ替えて意味のある言葉にしてください。

【ヒント】

炊き立てがいいですね。でも、皮をむいたりあくを抜いたり手間ヒマかかります…。



【プレゼント】

正解者の中から抽選で15名様に「トマトドレッシングセット」(観光農園トマトファーム 玖珠町))
自家産トマトで作ったドレッシングセット。サラダだけでなくパスタ等とも相性抜群です。

タテのキー

- ① 熟した稲の収穫作業のこと。
- ② 木を切る道具。
- ③ 福岡県の地名、江戸時代に金印が見つかりました。
- ⑤ 防寒具や作業用に身につけます。
- ⑥ 陶芸などでつかわれる回転する器具。
- ⑧ 蛇の一種。沖縄、奄美地方に生息。猛毒です。
- ⑩ 神話になること。
- ⑫ 魚釣りの必需品。
- ⑭ ○○○集散 離れたり集まったりすること。
- ⑮ 陣中○○○、病気○○○。
- ⑯ ○○を強める。強い口調のこと。
- ⑱ 周囲が水に囲まれた陸地。日本は○国です。

ヨコのキー

- ① 干支の12番目。近年では農作物への被害が多くなっています。
- ⑤ 政治的目的のために、暴力に訴える行為。
- ⑦ 猫もライオンも同じ仲間。
- ⑧ 省略すること。
- ⑨ お祝いや仏事で使用します。
- ⑪ 高い地位について名声を得ること。○○○○出世。
- ⑬ 投資元本に対する収益の割合。
- ⑯ イグサなどを織って作られた敷物。
- ⑰ 九州の県のひとつ。桜島が有名。
- ⑱ バイオリンとよく似た弦楽器のひとつ。
- ⑳ おいしい。技量が優れている。

ハガキまたはEメールに下記の①～⑤を記入いただき、お申し込みください。当選者は発送をもって発表にかえさせていただきます。

- ①クイズの答え
- ②感想や1番よかった記事、NOSAIへの質問や要望
- ③郵便番号、住所
- ④氏名、年齢
- ⑤電話番号

【ハガキのお送り先】

〒870-0822
大分県大分市大道町
3丁目1番1号
大分県農業共済組合 広報係

【Eメールのお送り先】

kirari@nosai-oita.jp

【応募の締め切り】 2014年11月30日(日)(消印有効)

【創刊号クイズの正解】 あんしん

応募総数101通のうち、正解者は98通でした。正解者の中から抽選の結果、15名の方に「ゆずの里4点セット」をお送りしました。

父大治さんが昭和54年に乳牛4頭からスタートした酪農経営。平成15年に大学を卒業した修一さんが後継者に。修一さんは大分県産業教育振興会の常務理事を務めるなど地域貢献にも積極的に関わっている。そんな修一さんのことを「忙しくても家族を大事にしてくれます」と綾子さん。

「元氣いっぱいの子供たちや、支えてくれる妻、陽気な父と母に囲まれてとても幸せを感じています。そんなうちの牧場は、酪農教育ファーム認証牧場なので、消費者の皆さん団体では是非一度お越しください」と修一さんは笑顔で話してくれました。

(乳牛親牛43頭 和牛親牛22頭)



《杵築市山香町 田畑さんファミリー》

お父さん 大治(だいじ)さん(64)

長男 修一(しゅういち)さん(33)

お孫さん 昊飛(そらと)くん(5)

お孫さん 真慧(まさと)くん(9ヶ月)

お母さん 陽子(ようこ)さん(62)

お嫁さん 綾子(あやこ)さん(33)

お孫さん 颯土(はやと)くん(3)

今号の表紙

ご家族紹介



中津市三光 宮本 周さん (21)

- 1 農業法人オペレーター
- 2 機械を使うため事故を起こさないようにすること
- 3 作業等で周りからほめられること
- 4 果物が大好きなフルーツ男子です
- 5 家族との買い物・友達と食事へ行くこと
- 6 色々な機械の使い方を覚え、一人で何でもできるように周りの人を助けられるようになりたい

きらりゆけえし



竹田市直入町 河辺 真奈美さん (27)

- 1 農業 繁殖和牛8頭
- 2 牛が好きで祖父母の家で飼いはじめましたが、体力のいる仕事なところ
- 3 無事に子牛が生まれたとき
- 4 元気（大型機械、作業機を乗りこなせるようになりました）
- 5 おいしい店を探し食べ歩くこと
- 6 牛飼いができるお母さんになりたい

- ①現在の仕事内容
- ②仕事で苦労したこと
- ③仕事で喜びを感じること
- ④自分のチャームポイント
- ⑤休日の過ごし方
- ⑥10年後の自分は？

伝えたい“ふるさとの味”

昔ながらのいも餅

（いしがき餅）

材料（15〜20個）



《料理手順》

- 1 さつまいもを約1時間水にさらす。
- 2 小麦粉、砂糖、塩、さつまいもを入れる。
- 3 卵を入れ全部混ぜるようによくこねる。
- 4 なべに濡れふきんをしき、こねたものを適当な大きさに丸め、たてかけるよういしがき状に並べていく。
- 5 約30分なべで蒸し出上来上がり。



蒸す前

こねた後

こねる様子

- ・小麦粉 400g
- ・さつまいも 400g
- ・卵 3個
- ・砂糖 200g
- ・塩 大さじ1杯

※ベーキングパウダー等の化学膨張剤を使用していないためふっくらしていない。水は使わず卵のみでこねる。

《調理のポイント》
料理手順①をおこなうとあくがとれ、出来上がりがきれいになります。



レシピ提供
宇佐市安心院町 中山ミヤ子さん
農村民泊「舟板昔ばなしの家」を営む。農林漁家民宿のおかあさん100選認定者。癒しを求め、各地から多くの客が訪れる。

編集後記

ある読者の方からの質問を8頁に掲載しました。効率化に向けたご指摘。すべてにおいて検証されるべきこと。では自分の仕事ではどうか。「前からそうだった」「決まっていた」を理由に「何故？」と問うことを放棄していることに気付かされる時がある。改善・進歩の余地のない仕事はないはず。丁寧さ、わかりやすさはどうか。相手の立場に立った対応ができているだろうか。評価するのは自分ではないが、ひとつひとつの対応で組織の評価も決まると心に留めておきたい。

NOSAIおおいた広報紙「きらり」第3号 平成26年10月発行

大分県農業共済組合
本所：〒870-0822 大分県大分市大道町3丁目1番1号
TEL.097-544-8110 FAX.097-544-8242
URL <http://www.nosai-oita.jp/>
E-mail kirari@nosai-oita.jp



印刷：小野高速印刷株式会社
〒870-0913 大分市松原町2-1-6 TEL.097-558-3444
URL <http://www.ohp.co.jp/>

NOSA I
ふれあいの旅

世界遺産「富士山」と3日間 古都鎌倉・東京スカイツリー

旅行期間
2015

1/20 TUE - 22 THU

ご旅行代金
お1人様

86,800円

★2名1室をご希望の場合、お1人様6,400円の追加料金が必要です。

この度、NOSA I おおいたでは「NOSA I ふれあいの旅」を企画しました。

世界遺産・冬景色の富士山、箱根、鎌倉に冬の東京スカイツリーと

NOSA I おおいたオリジナル企画の魅力いっぱいのコースをゆっくりとお楽しみいただけます。

今回は東部支所、中西部支所及び北部支所の管内組合員さん80名で計画しました。

この機会に組合員の皆さま、ご家族・ご友人との記念旅行として

ふるってご参加くださいますようご案内申し上げます。

下記の旅行企画にあります最寄りの支所までお申込みください。



- 皆様のご自宅近くから発着!!
- 熱海の夕食は宴会“飲み放題付き!”
※ビール・日本酒・焼酎・ソフトドリンク
- 2日目夕食はホテルで豪華バイキング
※アルコールのドリンク券(1杯分)付き!
- 団体写真1枚サービス(ご夫婦参加者は1枚)
- 東京スカイツリー展望デッキ入場券付き!!

ふれあいの旅
魅力の
ポイント

旅行申込締切日

2014年11月28日(金)

※満員になり次第締切ります。お申込みはお早めに!!

募集人員

80名様(最少催行人員40名様)

添乗員

同行致します

食事条件

朝食2回 昼食3回 夕食2回

宿泊ホテル

- 熱海 後楽園ホテル 和室定員利用
※もしくは「ホテル熱海 金城館」
- 東京 東京ドームホテル 洋室2~3名利用

1月20日(火)	各地 5:00頃	大分空港 6:30/7:45	羽田空港(ANA192便) 9:15/9:45	横浜ベイブリッジ(車窓)	鎌倉(昼食) 11:00/11:45	朝 x 昼 和食 夜 宴会(飲み放題)	
1月21日(水)	ホテル 8:00	十国峠 8:15/8:45	箱根関所跡 9:20/10:00	箱根町(芦ノ湖遊覧) 10:10/10:40	桃源台 11:20	朝 バイキング 昼 和食 夜 ホテル内(バイキング)	
1月22日(木)	ホテル 8:00	靖国神社 8:20/9:00	皇居前(車窓)	国会議事堂 9:35/10:50	浅草(浅草寺・仲見世通り) 11:25/12:40	朝 バイキング 昼 天婦羅定食(浅草名物) 夜 x	
	浅草(昼食) 12:50/13:50	羽田空港(ANA197便) 15:55	大分空港 17:40	各地 19:40頃			

旅行企画

安心のネットワーク
NOSA I (大分県農業共済組合)

東部支所 TEL 0978-63-4466
中西部支所 TEL 0973-72-3409
北部支所 TEL 0978-32-1307

旅行取扱

観光庁長官登録旅行業第1549号 日本旅行業協会(JATA)正会員

 **大分航空トラベル**

〒870-0027 大分市末広町1-1-18 ニッセイ大分駅前ビル
TEL:097-536-0101/FAX:097-536-0021 担当:池部洋文
(総合旅行業取扱管理者:佐藤春樹)