



PHOTO by TOMOYUKI TAKEUCHI

がんばる大分の“新”農業人

●特集

安心のネットワーク  
**NOSAI おおいた**

備えの種をまこう。

きり

2023  
07 / vol  
47

「NOSAIおおいた」は、  
大分県農業を支える農業共済組合です

# 第10回通常総代会

# 総共済金額5595億円達成に向け 農業保険を積極的に展開

# 全11議案・可決承認



議長に選任された武石 眞澄 総代

第10回通常総代会が、6月27日(火)、JCOM ホルトホール大分で開催されました。当日は、総代68人(本人出席28人、書面出席40人、欠席1人)の出席と関係機関からの来賓を迎えました。議長には日田市の武石眞澄総代が選出され、慎重な審議



尾野 賢治 大分県副知事

が行われました。令和4年度事業実績や令和5年度事業計画・業務収支予算など、提出された11議案は、すべて原案どおり可決されました。また、来賓の尾野賢治大分県副知事、木付親次大分県議会副議長からご祝辞を頂戴しました。



木付 親次 大分県議会副議長

## ご挨拶



組合長理事 阿部 順治

組合員の皆様には、平素より農業保険事業への格別の御理解解とご協力を賜り、厚く御礼申し上げます。第10回通常総代会においては、書面議決含め総代68名出席のもと、無事すべての議案についてご承認いただき、令和5年度の事業を前進させられることを心より感謝申し上げます。

近年、過去に例をみない大規模な自然災害の多発に加え、エネルギー価格の高騰や、ロシアのウクライナ侵攻による肥料・飼料等の価格高騰といった想定外のリスクも生じており、全国的に農業経営を取り巻く状況は厳しさを増しています。

政府は、緊急対策等により影響緩和を図るほか、国産飼料の供給・利用拡大、堆肥の活用、

# 可決された議案と要旨

## 第1号 議案

令和4年度事業報告書、財産目録、  
貸借対照表、損益計算書  
剰余金処分案及び不足金処理案の承認について

## 第2号 議案

令和5年度事業計画の設定について

目標総共済金額	5,595 億円
業務収支予算	13 億 8,929 万円
家畜診療所収支予算	3 億 2,155 万円
防災事業収支予算	1 億 1,357 万円

## 第3号 議案

令和5年度事務費賦課金の総額について

一般事務費賦課総額	1 億 241 万円
任意共済事務費賦課総額	2 億 4,018 万円

## 第4号 議案

令和5年度役員等の報酬について

役員	7,738,000 円以内
総代	785,000 円以内
損害評価会委員、損害評価員	6,938,000 円以内
共済部長	27,790,000 円以内
顧問料（弁護士）	330,000 円以内
家畜診療所運営委員	24,000 円以内

## 第5号 議案

特別積立金の取崩しについて

農作物共済	65,108,000 円以内（損防）
果樹共済	875,000 円以内（損防）
園芸施設共済	4,277,000 円以内（損防）
任意共済	3,689,000 円以内（損防）

## 第6号 議案

事業規程の一部改正について

- 園芸施設共済の掛金分納制度について、分割12回払いを加えた。また、担保・保証人の設定に、共済金支払い時に期限到来前の分納掛金を相殺する方法を加えた。
- 農業用ハウスの増改築等で、当該ハウスに係る共済関係をいったん解除した場合であっても、農業者の選択により、いったん解除した共済関係と同じ共済責任期間の開始時期にすることが出来るように整理した。

## 第7号 議案

余裕金の預入先金融機関の決定について

大分県信用農業協同組合連合会など 計10機関

## 第8号 議案

令和5年度借入金の方法、利率及び償還方法について

## 第9号 議案

損害評価会委員の選任について

258名を選任する。

## 第10号 議案

家畜診療所運営委員の選任について

6名を選任する。

## 第11号 議案

農業共済団体に対する監督指針に係る実施体制の改善計画について

小麦・大豆の本作化や国産食品原材料への切り替えなど過度な輸入依存からの脱却を図る構造転換改革を打ち出しています。このような中、当組合は特定組合発足10周年を迎え、多くの農家・組合員の負託に応えるため、更なる農業経営の安定を目的に国のセーフティネットである農業保険を積極的に展開いたします。

令和4年度の組合事業につきまして、組合員の皆様のご協力とご支援の結果、計画を大幅に上回る共済金額5741億円を達成することができました。皆様には衷心より御礼申し上げます。

また、令和5年度事業実施方針では、農業保険を全ての農業者に提供するため、「より身近に、より丁寧な、農家のもとへ」をスローガンに掲げ、収入保険と農業共済の両制度の加入推進を積極的に実施・展開していく所存です。万般のご理解とご協力を賜わりますようお願い申し上げます。

大分県農業共済組合

組合長理事 阿部 順治



# 令和5年度事業実施方針の要旨

令和5年度NOSA Iは、農業経営の基幹的なセーフティネットとして農業保険を農業の生産現場により深く浸透させ、収入保険と農業共済の両制度をすべての農業者に広げるため、農家・組合員の理解の下、積極的な活動を展開します。

## 第1

### 事業計画の確実達成

〔総共済金額5595億円〕

#### 水稻共済

- 全相殺方式以外の加入者に対して、全相殺方式への移行推進を強力に進め補償の充実を図る。
- 無保険者を無くす推進を展開し、令和5年産水稻作付予定面積の県域80%水準（農業保険合計）を達成する。

#### 家畜共済

- 死亡廃用共済・病傷共済セットでの推進を展開。
- 保険設計プランを提示し、経営実態に合った補償の充実。

#### 園芸施設共済

- 国の示す全国目標に応答する戸数加入率80%水準を努力目標とし、引受拡大に向けた対策を講じる。

#### 収入保険

- 加入目標2000戸の達成。
- 普及・加入サポートの実施。

## 第2

### ガバナンスの強化

〔事業・業務の運営を確実にする

組織体制強化に向けた

活動の継続・展開〕

管理職ガバナンス（統治・統括）の強化と効率化

業務執行に限るガバナンスの強化

- 組合員からの共済掛金の納入は原則口座振替とする。
- 業務執行体制の適正化を目的とした内部監査の強化。

損害防止事業の実施と積極的活用の周知

組合運営における実施体制の

改善計画に関する諸課題についての検討

- 各種委員会等による課題の審議検討

総代会資料や各種公表事項は組合ホームページに掲載しています。

【特集】

# がんばる大分の“新”農業人

新たな農業の担い手を増やすため、  
ファーマーズスクールの開設や、事業継承の行政支援など、全国的に様々な取り組みが行われています。  
佐野良介さんは、杵築市で廃業した園主からハウスや園地を継承し、新規就農をしました。



杵築市 佐野良介さん（36歳）

- ハウスミカン 18アール
- ハウスデコポン 10アール
- ハウスカボス 10アール

サラリーマンから  
農業の道へ

「農業は自分でやっただけ成果が上がるというのが魅力的に感じますね」と話す佐野良介さん。昨年杵築ファーマーズスクールの柑橘コースを卒業し、新規就農しました。

「もともと工場に勤めていて、自分の力で何かしたいと考えていました。でも、何ができるのかがなかなか見つからなくて」と振り返ります。杵築市のハウスミカン事業が新規就農者を探しているという話を聞き、「これだ」と思って応募したと話します。

現在栽培しているのは、ハウスミカン、デコポン、カボス。



山間の斜面に建てられたハウス

農協や市の仲介のもと、廃業予定の前園主からハウスや園地を借り受け、継承の形で就農しました。

## 手探りで学んでいる最中

昨年9月に就農後、ミカン

とデコポンは1度収穫を迎えたと佐野さん。「初年だったこともあり、なかなかうまくいかなかった。特にデコポンは、研修でも触ったことが無かったのでも、前の園主さんに話を聞きながら、手探り状態でした」と話します。

また、山の斜面に建てられているミカンのハウスでは、場所によって、施設内の環境が変わってしまっています。「ハウス内でも場所によって温度が違うので管理が難しい。特に難しいのが水です。パイプで水を通してはいますが、高低差があるので上のほうだけ水が無くなったりする。今後の課題です」と話します。

## 目指すのは 笑顔のみかん

全量を農協に出荷している佐野さんは、家族以外につくったミカンの感想を聞く機会が無かったといいます。「ハウスに

設備業者さんが来た時に、できたミカンをあげたんです。『美味しい。これは笑顔になる』と言ってもらえて感動して、がんばろうと思えました」と話します。『笑顔のみかん』をキャッチフレーズにしていきたいといいます。PR用に段ボールも製作し、商品用の箱として使う計



剪定の様子

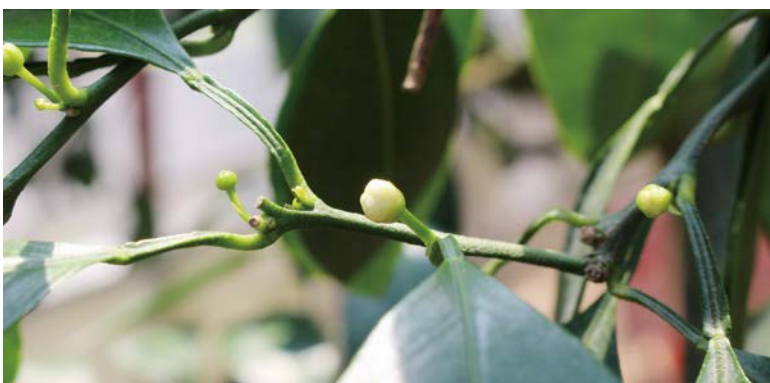

みかんの花

画をしています。まだまだ勉強だと話す佐野さん。将来的には、園地の集積化をして、規模拡大を目指していきます。「今申請している、事業がうまくいけば、みかんハウスの横を切り開いて、増棟する予定です」と笑顔で夢を話してくれました。



# ハウスの強靱化、サポートします。



令和4年9月19日に最接近した台風14号により、県内では最大瞬間風速50.4m/s（佐伯市蒲江）を記録し、園芸施設にも被覆材の破れや本体資材の折損など、大規模な損害が発生しました。

近年、地球温暖化による海面水温の上昇などの影響で、台風の強度が強まる傾向があるといわれており、猛烈な風を伴う台風が来襲することも大いに考えられます。

また、冬季の寒波による大雪なども園芸施設に大きな損害を及ぼす可能性があります。

このことから、NOSAIおおいたでは、令和5年度の損害防止事業として、損害防止資材の設置・補修費用に対する補助を行っています。

代表的な対象は強い風による被害を防ぐ防風ネットや、ハウス自体の耐圧・耐荷重性を高める筋交い、タイバー、アーチパイプを抜けにくくする根がらみなどです。その他にも多くの損害防止資材を対象としておりますので、是非ご活用ください。



施設の設置【防風ネット】



施設の強化【T字タイバー、筋交い】

補助金を  
ご活用  
ください

上限金額  
10万円  
(1加入者あたり)

## 防風等施設の設置・施設の強化費用の補助

**申請期限** 令和6年4月30日(火)  
(設置は令和6年3月31日(日)まで)

**業者設置** 設置または修理費用の30% (人件費及び諸経費を含む)

**個人設置** 設置または修理費用の50% (人件費及び諸経費を除く)

※県・市町村からの補助があった場合は補助額を控除した金額を設置または修理費用とする。

**対象者：令和5年度に園芸施設共済に加入されている方**

まずはご相談  
ください!

お問い合わせはお近くの  
**NOSAI**  
(農業共済)へ

東部支所 TEL.0978-63-4466 南部支所 TEL.0974-22-3330  
中西部支所 TEL.0973-72-3409 竹田出張所 TEL.0974-63-2825  
大分出張所 TEL.097-576-7461 北部支所 TEL.0978-32-1307



## 大豆共済 加入の皆様へ

発芽不能が発生したら

必ず被害申告を!

●耕地ごとに発芽した面積が3割未満の場合、必ず被害申告を行ってください。

●3割以上発芽しているが、鋤き込みを希望する場合も、必ず被害申告を行ってください。

※発芽しなかった耕地については、再播種を行うよう心掛けてください。

評価員や職員等の確認をえず、無断で鋤き込み等を行った場合は、共済事故等の確認ができないため、共済金のお支払いができません。



発芽面積3割未満の例

## 水稻共済 農家サービス事業をご利用ください

虫害対策

薬剤等の購入経費を補助

対象者

「水稻共済」又は「収入保険」に加入する  
組合員等

① ジャンボタニシ対策

薬剤購入経費の30%

(10アールあたり500円を上限)

② ウンカ対策

薬剤等購入経費の30%

(10アールあたり300円を上限)

トリフルメゾピリム成分を含む箱苗施薬  
及び対象薬剤を使用した水稻苗

申請期限  
令和5年8月31日(木)  
まで



獣害対策

器具等の購入経費を補助

対象者

「水稻共済」又は「収入保険」に加入する  
組合員等

購入経費の30% (上限30万円)

※県・市町村からの補助があった場合は20%

対象器具等

電気防護柵、電気柵バッテリー、電池、鉄  
線柵及び金網柵、防獣用ネット柵

申請期限  
令和5年11月30日(木)  
まで



詳しくはNOSAIホームページで!

# 収入保険の手続きがインターネットで行えます

保険料等の一部割引措置があります



「もしも」にそなえる、  
あなたへのエール。

収入保険

## 手続き開始までの流れ

① GビズIDを取得します。

<https://gbiz-id.go.jp/top/>



② 農林水産省

共通申請サービス(eMAFF)に  
登録します。

<https://e.maff.go.jp/GuestPortal>



③ 【初回のみ】

認証を行うためNOSAIに  
ご連絡ください

本所収入保険課:097-544-8110

※上記はご自身で手続きいただく  
こととしていますが、NOSAIで  
サポートも可能です。



診療所  
だより

## 新任獣医師紹介

今回は診療所の新任獣医師 釘宮 佑香 獣医師を紹介します。  
豊後大野市三重町出身で、今年の3月に大学を卒業し、4月から南部家畜診療所で  
勤務している明るく、若さ溢れる新任獣医師です。

Q 獣医師を目指したのは？

小さい頃から動物が好きで動物に関係する仕事に就きたいと思っていました。

Q NOSAI大分を選んだのは？

大分で働くことで地元の畜産に少しでも貢献したいと思ったからです。

Q 趣味は？

いろいろな国の料理を作ることです。とくに、タイ料理など東南アジアの料理が大好きで、今年のパクチャーを育てています。

Q どんな獣医師になりたい？

農家さんから頼りにされる獣医師になれるように日々頑張ります。



獣医師 釘宮 佑香

現在、2人の先輩獣医師の往診について回りながら診療だけでなく、農家さんや地域畜産全体について学んでいます。なかなか思う通りにいかないこともあるようですが持ち前の明るさで頑張っています。まだまだ1人で往診に回ることはできませんが診療所としてもしっかり育てていきたいと思っています。

NOSAIおおいたとして、これからも地域畜産に貢献するために頑張りますのでよろしくお願ひします。





# 新規高卒正職員募集 (令和6年4月採用)



## 募集の概要

仕事の内容	農業共済事業および収入保険事業に係る事務、調査・損害評価、普及推進業務
労働条件	就業時間：8時30分～17時15分 休日：土日祝その他 有給休暇日数：20日
賃金等	基本給：159,200円 通勤手当：月額55,000円まで 賞与：年2回 4.4ヶ月分
選考	受付期間：9月5日～9月12日 選考日：9月20日 選考場所：大分市大道町3-1-1 既卒応募：不可 ※希望者は必ず、学校又はハローワークを通じて応募してください。

下記の日程で企業説明会を開催します。参加希望の場合は、学校を通して申込みください。

### 開催日

- 令和5年7月26日(水)
- 令和5年8月2日(水)

### 開催時間

午後2時～（1時間30分程度）

### 開催場所

大分県農業共済組合 本所  
(大分市大道町3-1-1)

### 説明内容

仕事紹介、職場見学、先輩職員との懇談等  
●応募前職場見学への参加の有無によって採否を決定するものではありません。

大分公共職業安定所

求人番号：44010-62939

※詳細はハローワーク求人票をご覧ください

## 安全 安心

Safe & Secure  
地域づくり

# 電子マネーを 利用した詐欺に注意

パソコンサポート名目で、電子マネーを騙し取る手口の詐欺が多発しています。  
コンビニ店員の方から声掛けされるも被害に遭った方もいます。

### パソコンサポート名目の詐欺とは

- インターネット閲覧中に
- 警告音とともにパソコンの画面に
- 「ウイルスに感染している」といった警告画面が表示され、画面に表示された連絡先に電話すると
- 片言の日本語を話すオペレーター等が対応し
- ウイルス削除、パソコン復旧、メンテナンス等サポートの名目で
- 電子マネーを購入し、カード番号を教えるように指示され騙し取られるもの

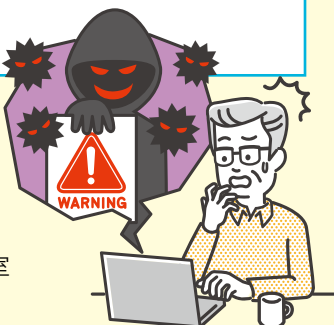

- 電子マネーのカード番号を第三者に伝える行為は、本来の使用用途ではありません。
- もし電子マネーでの支払いを求められ、カード番号を教えるように言われたら、詐欺を疑ってください。



大分県警察本部  
生活安全部生活安全企画課  
安全・安心まちづくり推進室  
たかはし なおき  
高橋 直樹 室長

# おおいたファーマーズ

県内の元気な農業者を紹介

## 自然と共存する農業

豊後高田市真玉町

小沼良樹さん (42歳)  
小沼朋子さん (42歳)

- 水稲 2.3ヘクタール
- 大豆 20アール
- かぼちゃ 10アール



▲就農4年目の小沼さん夫妻

「自然な形で作物本来の味わいを感じてほしい」と話す豊後高田市真玉町の小沼良樹さん夫妻。小沼さんは、肥料・農薬等を使用せず、自然栽培で農業を営んでいます。二人は関東出身。神奈川県で飲食店経営をしていましたが、子どもの出産を機に田舎への移住を決断しました。

移住先の選定には、親戚がいて大分なじみがあった事、温暖な気候風土で自然豊かな環境などを考慮し豊後高田市を選びました。

自然栽培を行う上で一番の苦労は圃場の除草管理と害虫対策。「管理は大変ですが、自分たちが作るお米を待っていてくれる人がいるので一生懸命作ることが出来ます」と笑顔。同じ自然栽培を行う友人と連絡を取りながら、日々研究心を忘れず取り組んでいます。

今年産は水稲だけで8種類、コ

シヒカリやヒノヒカリに加え、旭1号や赤米など多種にわたって作付しています。「色々な品種を栽培しながら試行錯誤して良いものを作りたい、米は奥が深いですよ」と小沼さん。

「つきひのおこめ」という屋号を設立し、ネット販売や直売所での販売に力を入れ好評を得ています。今後の目標は、まず求められるお客様に良い品質の商品を送り届けられるように今の経営を維持していきたい事と、自然栽培をする農家が増えてくれると生産者同士のネットワークも広がっていいですねと話します。



## 畜産の世界へ

玖珠町 帆足拓十さん(32歳)

- 繁殖和牛 21頭
- 育成肥育牛 5頭



◀就農2年目となる帆足さん

「実家で牛飼いをしていた祖父と父親に影響を受けて、畜産の世界に興味を持ちました」と話すのは、玖珠町の帆足拓十さん。帆足さんは、肉用牛ヘルパー組合で2年間学び、昨年4月に独立して新規就農しました。

牛は県外から買い付け、補助金を利用して畜舎を新設しました。「全てが自己責任でうまくいかないことが多く、毎日が勉強でした」と就農当時は振り返ります。

そんな帆足さんの楽しみのひとつが子牛の分娩管理。広い畜舎を新設したのは、母牛にストレスを与えないようにするためです。「子牛の分娩が成功すると、今までの努力が報われて非常にやりがいを感じます」と話します。

今後は繁殖和牛50頭を目標に、規模拡大していききたいと話してくれました。

## 夫婦でチャレンジ

豊後大野市 関口嘉行さん(39歳)

- ピーマン 14アール



▲嘉行さんと妻・涼香さん

神奈川県で会社員として働いていた関口嘉行さん。農業を仕事にしたいと一念発起、夫婦で新規就農にチャレンジしました。コロナ禍ということもあって、唯一受け入れてくれたのが大分県だったそうです。

昨年12月に豊後大野市のインキュベーションファームでの研修を終え、今年から本格的に夢の第一歩を歩み始めた関口さん夫婦。今後は、単収20トンを目標に家族経営で収益性を高めていきたいと話してくれました。

## 家族そろって

杵築市 山香町 豊田豊子さん(86歳)

- 水稲 160アール



▲「家族が揃うのが嬉しい」と豊田さん

「家族の支えがあり、なんとかやっていっています」と話す豊田豊子さん。代々続く田を引き継いで20年ほどになります。

種まきや田植えの時期には孫の代まで家族総出で作業をします。作業後はもちろん食卓をみんなで囲みます。離れて暮らしている家族とはなかなか会うことができない中、みんなが揃う良い機会になるといいます。

これからも身体が動く限り、かけがえのないみんなの田を守っていききたいと話してくれました。

大分市廻栖野の九州乳業本社工場敷地内にある「みどり工場直売所」。

ここでは乳製品や、ヨーグルト、地元の農家が栽培した野菜などの商品が購入できます。

また、フードロス削減の一環として、賞味期限が短いもの、作りすぎて出荷できなかったものなどを工場直売所ならではのアウトレット価格で購入できます。

同敷地内には芝生広場・ふれあい牧場などのご家族で楽しめる施設も充実しています。

ソフトクリームなど季節限定の商品もありますので、これからの夏休み、ご家族で足を運んでみてはいかがでしょうか。



## 家族連れで行ける！ 九州乳業株式会社 みどり工場直売所



中西部支所  
大分出張所  
おだ けいじ  
小田 恵司

大分県大分市大字廻栖野 3231 番地  
定休日/月曜日  
営業時間/ 10:00 ~ 17:00

# NOSAI職員おすすめスポット いっちみちよくれ!

※定休日、営業時間については各店舗にお問い合わせください。

竹田の楽しい集いの場  
カプリセス

## Caprices



商品は  
インスタを  
チェック!

竹田市拜田原 234-1  
TEL.070-3163-6892

営業日/火・水・木・金・毎月第2土曜日  
営業時間/ 11:00 ~ 16:30

竹田市総合文化ホール グランツたけた近くにある『Caprices』。グリーンファーム久住直営のカフェとして昨年オープンしました。

「気まま」を意味する英単語が由来の店名には子育てで世代や子ども達が気ままにゆっくり過ごせる場所にしたいという店主の荒牧万里奈さんの思いが込められており、店内は、授乳室やおむつ交換台を完備し、過ごしやすい店造りになっています。

おすすめ商品は『ご褒美プリン』と『たまごアイス』。自社の平飼い鶏から生まれた新鮮な卵がたっぷり使われ、濃厚な味わいです。

安全性に配慮し、素材を信じてシンプルに作られたメニューは、子どもに安心して食べさせられると人気になっています。

南部支所 竹田出張所  
あべ みずき  
安部 水姫



Caprices  
ホームページ



CAPRICES\_TAKETA  
Instagram



# 役立つ情報 満載



農業共済新聞(週刊)  
2か月試し読みキャンペーン実施中!

NOSAIでは、営農と暮らしを豊かにする情報をお届けする、農業共済新聞の試し読みキャンペーン(2か月無料)を実施しています。

希望の方はお近くのNOSAIまで!

## 現金取り扱い **0** へ!

### 現金取扱件数

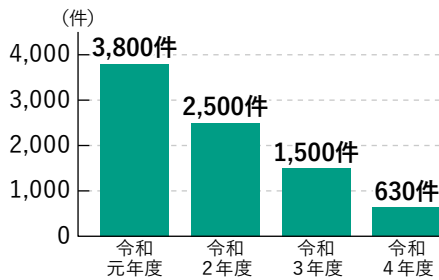

### 現金取扱金額

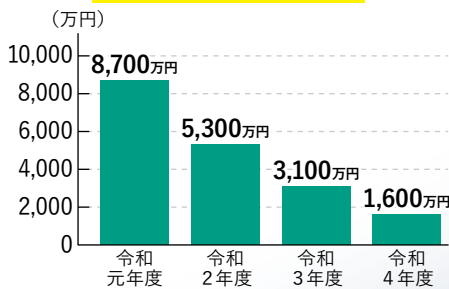

ご不明な点がある方は、お気軽にご相談ください。

共済掛金等の取り扱いは…  
**原則口座振替のみ**になりました。  
口座登録のご協力をお願いいたします。



## クイズプレゼント

クロスワードパズルに答えてプレゼントをゲット!

【①～④を並べてできる言葉は?】

答え

①  ②  ③  ④

前回の答え

アジサイ

カ	ア	ト	ム	シ
エ	イ	ガ	ク	
ル	キ	キ	ヤ	ラ
	ジ	サ	メ	
ア	カ	ワ	イ	ン

1	6		8 ③	
2		7 ④		
3				10
		5	9 ①	
4 ②				

ヨコのカギ

- …教育は〇〇とムチが大事
- …クラスの席替えをくじで決める
- …ウイスキーなどの蒸留酒
- …袖をまくって意気込む
- …宿敵を打ち倒すこと
- …餅つきの道具

タテのカギ

- …ドストエフスキー五大長編の3番目
- …高知県では鯉の幼魚を〇〇の〇の新子と呼ぶ
- …ラムネ瓶の中のガラス玉
- …危ない! 〇〇一発
- …お〇〇なクーポンで買い物をする
- …相手よりもポジションが〇〇だ

株式会社高橋製茶から

**有機緑茶(深むし茶)**

**2パック&カフェチケットをプレゼント**

有機栽培にこだわる高橋製茶の大人気『深蒸し茶』です。茶園に併設の有機茶が楽しめる「みのりの茶 CAFE」の利用券もお届けします。

株式会社高橋製茶

白杵市野津町八里合 1407 TEL.0974-32-4219



**抽選で5名様にプレゼント!**

**応募方法**

ハガキまたはEメールに下記の①～⑤を記入いただきお申し込みください。当選者は発送をもって発表にかえさせていただきます。

①クロスワードパズルの答え

②感想や1番良かった記事、NOSAIへの質問や要望

③郵便番号、住所 ④氏名、年齢 ⑤電話番号

**送り先**

〒870-0822 大分市大道町3丁目1番1号

大分県農業共済組合広報係

**Eメール**

kirari@nosai-oita.jp ←スマホからも応募できます!

締切: 令和5年9月15日(金) [消印有効]



### 編集後記

7月に入り毎日のように、大雨土砂災害のニュースが耳に入るようになりました。大分県でも、多くの農地や住宅が被害に遭った、令和2年の水害は記憶に新しいところです。避難経路や連絡方法を確認して、災害に備えましょう。

### 今回の表紙 スイートコーン

スイートコーンはトウモロコシの中でも甘みが強い品種で、スイートコーンからは映画館でよく見るポップコーンはつくれません。



## ～子どもから大人まで～ 予約必須な バーガーショップ



▲人気のチーズバーガー

子ども連れでもおいしく食事ができる場所を作りたいと海岸沿いにオープンしたハンバーガーショップ「burger stand マサカノ」。

家族に大好評のハンバーグを使って「今の自分にしか出来ないことをやりたい」と3年前に開業しました。

直径12cmのバンズに肉汁溢れるジューシーなパテのマサカノバーガーや、チーズバーガーのポテトセットが人気商品。自分好みのトッピングができるのも人気の理由で、子ども連れが楽しめる工夫があります。土曜日のみ販売しているマフィン、しっとりとした生地が好評で、マフィン目当てのお客さんも多く訪れます。

最近は県外からのお客さんも増えており、事前予約が必須です。



店舗は海岸沿いのため、海風を感じることができます▶

### burger stand マサカノ

杵築市奈多 883 TEL.080-3981-0622

定休日/金・日・祝日・第2、第4月曜日

営業時間/11時～16時(なくなり次第終了)

NOSAI へのご意見・ご要望をお寄せください  
hp@nosai-oita.jp

NOSAIおいた広報紙「きらり」第47号  
令和5年7月発行

大分県農業共済組合(本所)  
〒870-0822 大分県大分市大道町3丁目1番1号  
TEL.097-544-8110 FAX.097-544-8242

東部支所 TEL.0978-63-4466 南部支所 TEL.0974-22-3330  
中西部支所 TEL.0973-72-3409 竹田出張所 TEL.0974-63-2825  
大分出張所 TEL.097-576-7461 北部支所 TEL.0978-32-1307

